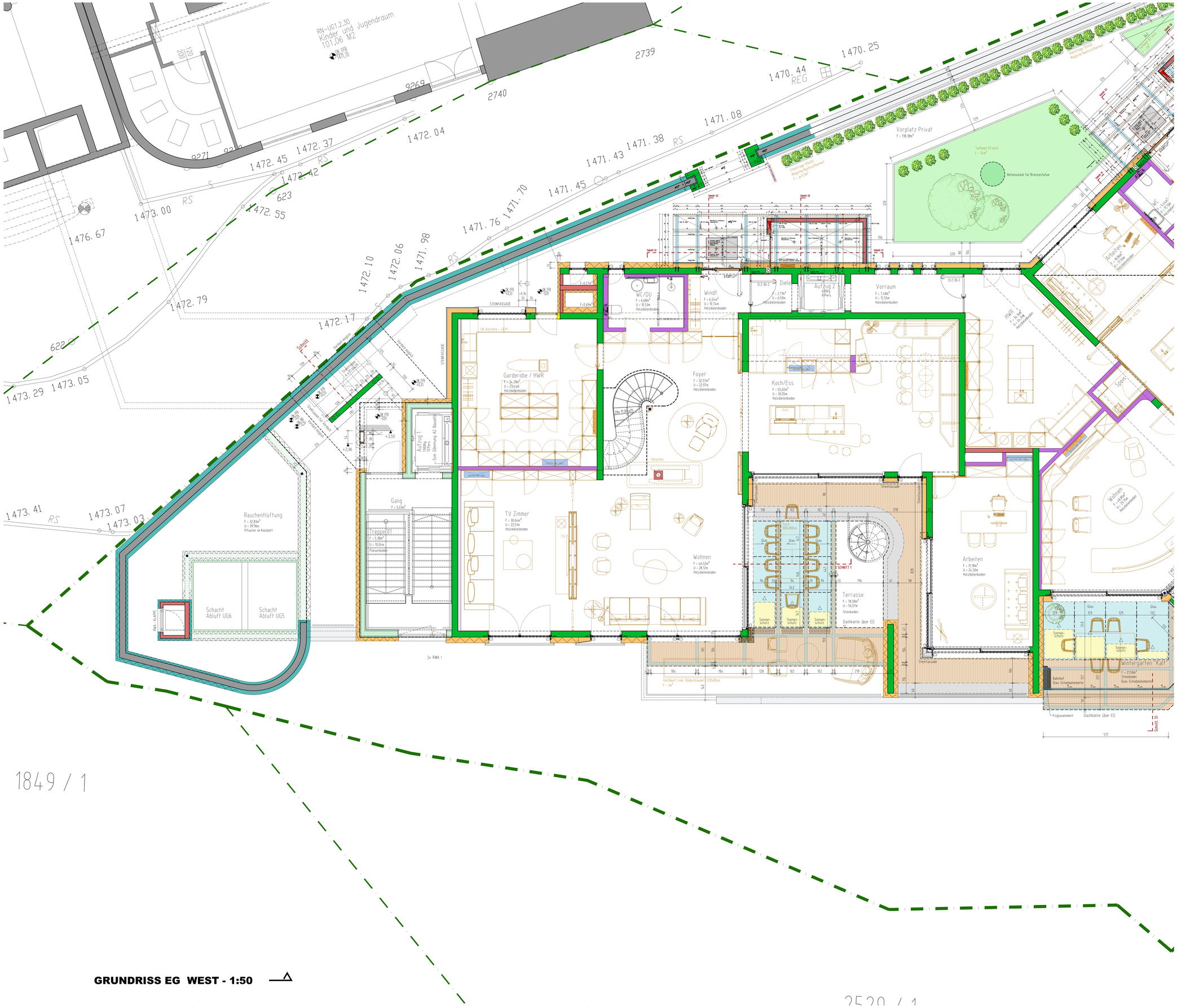

GRUNDRISS EG WEST - 1:50

PERSONALHAUS SCHLOSSHOTEL
POLIERPLANUNG
AR01A WST - EG Aussenraum

HINWEIS:

ACHTUNG:
- **FUNDIERUNG LT. STATIK**
- **GRUNDKANAL / DRAINAGE und SONSTIGE LEITUNGSFÜHRUNG LT. HSL - PLANUNG**
- **LEITUNGSFÜHRUNG ELEKTRO LT. ELEKTRO - PLANUNG**

LEGENDE:

DÄMMUNG	STAHLBAU
HOLZBAU	BESTAND
LEICHTBAUWAND	ABBRUCH
MAUERWERK	BRANDABSCHNITT
ORT-BETONBAU	AUSHUBSOHLE
FERTIGTEIL-BETONBAU	

Projekt:	**Personalhaus - Schlosshotel***** Fiss**		**Mag.Arch. Prof.Z.T. Wolfgang NEURURER**
Inhalt:	**Grundriss EG - AUSSENRAUM West - M 1:50**		**Haus Nr. 9 / 6471 Arzl**
Bauherr:	**Schlosshotel***** Fiss GmbH**		**tel.: +43 / 5412 / 64346**
Grundst. Nr.:	**Höhe:**	**Datum:**	**fax.: +43 / 5412 / 64325**
2497/2	**±0,00 = +1471,15**	**23.06.2020**	**mail: office@archalp.at**

archalp.at

Pläne, Skizzen und Unterlagen sind urheberrechtlich geschützt, Ausführung den gültigen Normen und Vorschriften entsprechend.

ÄNDERUNG Nr.	DATUM	BEZEICHNUNG	ÄNDERUNG Nr.	DATUM	BEZEICHNUNG

Plan-nr.: **AR01A WST**

Gezeichn.: A.B.

Die Angaben sind zu prüfen und mit d. Plänen der Subplaner zu vergleichen! Unstimmigkeiten sind mit der Bauleitung abzuklären! Vor Baubeginn ist der aktuelle Planungsstand nachzufragen und vor Ort Naturmaße zu nehmen!